

**GOVERNO DO ESTADO DE MATO GROSSO**  
**INSTITUTO DE ASSISTÊNCIA À SAÚDE DOS SERVIDORES DO ESTADO – MT SAÚDE**

NÍVEL DE  
DECISÃO  
COLEGIADA

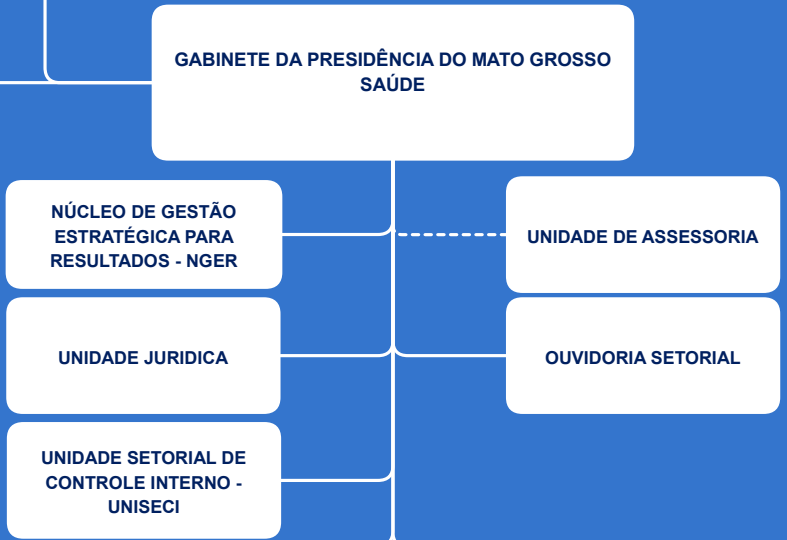

NÍVEL DE DIREÇÃO SUPERIOR



NÍVEL DE EXECUÇÃO PROGRAMÁTICA

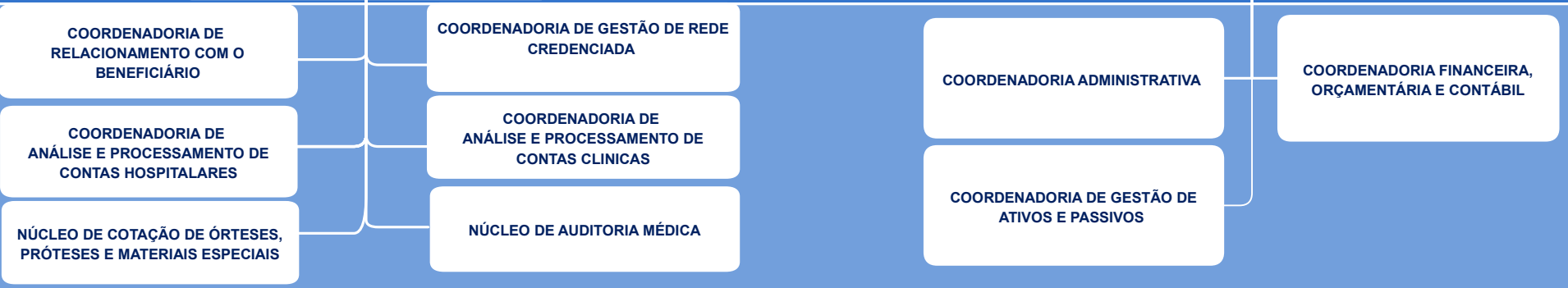

FONTE: DECRETO DE ESTRUTURA N° 728, DE 24/11/2020 - RESPONSÁVEL PELA INFORMAÇÃO: SDO/SEPLAG

**GOVERNO DO ESTADO DE MATO GROSSO**  
**INSTITUTO DE ASSISTÊNCIA À SAÚDE DOS SERVIDORES DO ESTADO**

**COORDENADORIA ADMINISTRATIVA**

**GERÊNCIA DE GESTÃO DE PESSOAS**

**GERÊNCIA DE AQUISIÇÕES E CONTRATOS**

**GERÊNCIA DE PATRIMÔNIO E SERVIÇOS**

**NÚCLEO DE ARQUIVO E PROTOCOLO**

**NÚCLEO DE TECNOLOGIA DA  
INFORMAÇÃO**

**NÍVEL DE ADMINISTRAÇÃO SISTÊMICA**

**GOVERNO DO ESTADO DE MATO GROSSO**  
**INSTITUTO DE ASSISTÊNCIA À SAÚDE DOS SERVIDORES DO ESTADO**

NÍVEL DE ADMINISTRAÇÃO SISTÊMICA

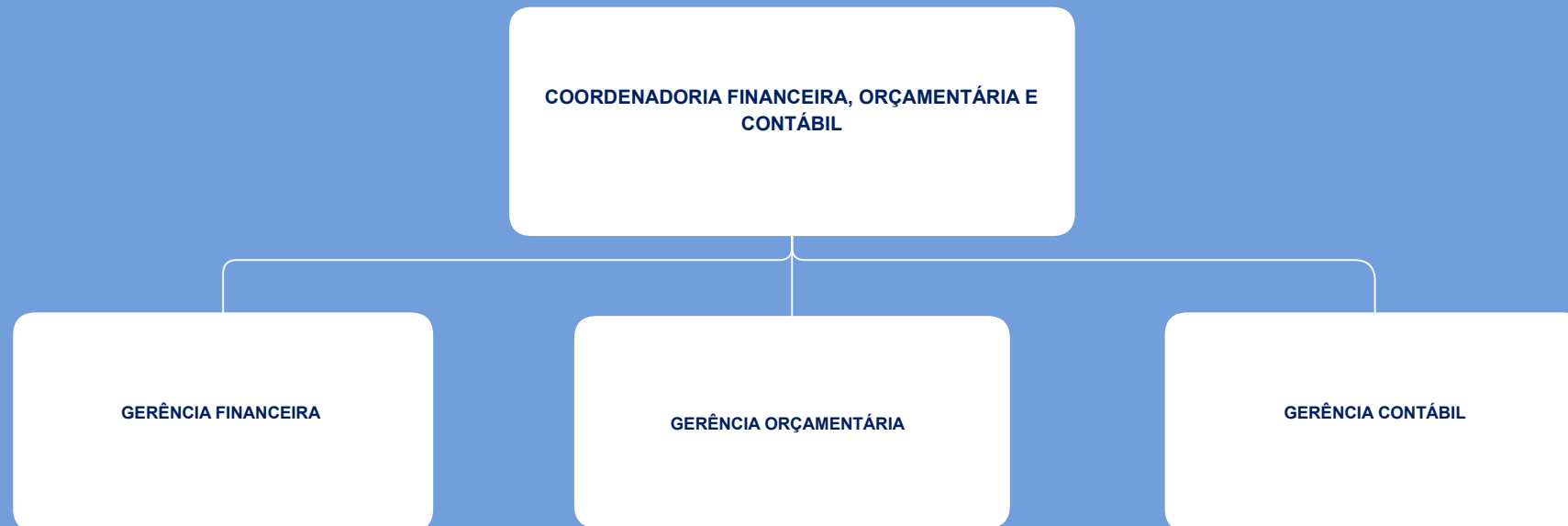

**GOVERNO DO ESTADO DE MATO GROSSO**  
**INSTITUTO DE ASSISTÊNCIA À SAÚDE DOS SERVIDORES DO ESTADO**

**COORDENADORIA DE GESTÃO DE ATIVOS E PASSIVOS**

**GERÊNCIA DE ATIVOS E PASSIVOS**

NÍVEL DE ADMINISTRAÇÃO SISTÊMICA

